

Pavilon A,C – Pūdorys 1.NP

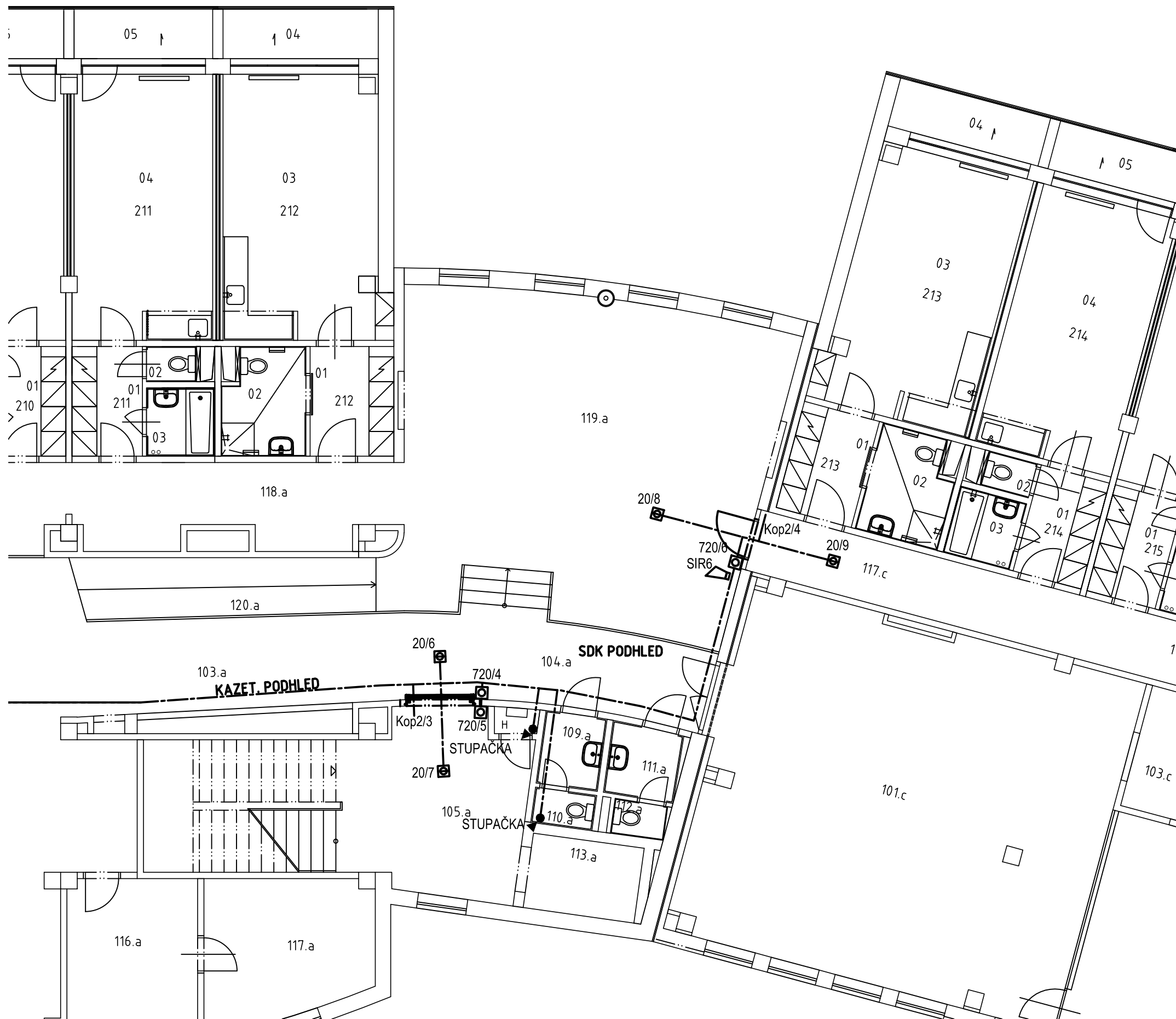

VÝPIS STAVEBNÍCH PRACÍ

- 1./ VYBOURÁNÍ STÁVAJÍCÍ OCEĽ ZÁRUBNĚ A DVEŘÍ
- 2./ OSAZENÍ NOVÉ OCEĽ ZÁRUBNĚ
- 3./ ZAPRAVENÍ PRŮČKY, VČETNĚ OMÍTEK
- 4./ ZAPRAVENÍ PODLAHY
- 5./ PROVEDENÍ MALBY V POTŘEBNÉM ROZSAHU
- 6./ OSAZENÍ JEDNOKRÍDLÝCH DVEŘÍ

VYSVĚTLIVKY:

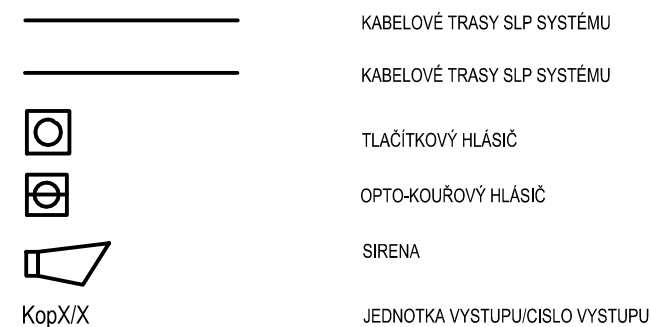

POZNÁMKA

STAVEBNÍ ÚPRAVY PRO INSTALACI AUTOMATICKÝCH
DVOUKŘÍDLOVÝCH DVEŘÍ JSOU ŘEŠENY NA SAMOSTATNÉM
VÝKRESE č. 06 PAVILON A–Půdorys 1.NP–detaily – pravá část

LEGENDA



104.a ČÍSLO MÍSTNOSTÍ, a – PAVILON A

VÝPIS ZÁMEČNÍKŮ

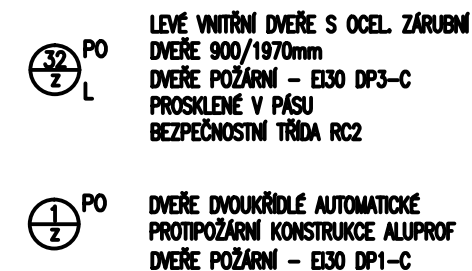

LEGENDA DVEŘÍ

- 1 POŽÁRNÍ DVEŘE BUDOU OSAZENY ODPOVÍDAJÍCÍM SAMOZAVÍRAČEM A BLOKOVÁNÝ V OTEVŘENÉ POLOZE ELEKTROMAGNETEM S KAŽDÉ STRANY DVEŘÍ BUDE INSTALOVÁN POŽÁRNÍ HLASIČ.
- 3 AUTOMATICKÉ DVOUKRÍDLÉ POŽÁRNÍ DVEŘE BUDOU TRVALE UZAVŘENÝ. DVEŘE SE BUDOU ZAVÍRAT AUTOMATICKY PO PRŮCHODU OSOB.

PAVILON A LEGENDA MÍSTNOSTÍ

| ČÍSLO BYTU | OZN. | ÚČEL MÍSTNOSTI | PLOCH V M ² |
|---------------|---------|---------------------|---------------------------|
| 1 | 2 | 3 | 4 |
| | 103.a | HALA | 37,86 |
| | 104.a | CHODBA | 100,4 |
| | 105.a | SCHODIŠTĚ | 39,60 |
| | 106.a | PŘEDSÍN WC MUŽI | 3,18 |
| | 107.a | WC MUŽI | 1,25 |
| | 108.a | WC INVALIDNÍ | 3,34 |
| | 109.a | PŘEDSÍN WC ŽENY | 2,45 |
| | 110.a | WC ŽENY | 1,44 |
| | 111.a | PŘEDSÍN WC MUŽI | 3,18 |
| | 112.a | WC MUŽI | 1,25 |
| | 113.a | VÝTAH | 4,86 |
| | 114.a | ROZHLASOVÁ ÚSTŘEDNA | 13,23 |
| | 115.a | VRÁTNICE | 14,32 |
| | 115.1.a | VRÁTNICE | 5,92 |
| | 116.a | KANCELÁŘ | 13,31 |
| | 117.a | KANCELÁŘ | 13,58 |
| | 118.a | SPOLEČNÁ CHODBA | 45,22 |
| | 119.a | HALA | 65,15 |
| | 120.a | RAMPA | 10,44 |
| | H | HYDRANTOVÁ MÍSTNOST | 0,66 |
| 207 212 | 01 | CHODBA | 3,80 |
| | 01a,b | ŠATNÍ SKŘIŇ | 1,08 |
| | 02 | WC, KOUPELNA | 5,00 |
| | 03 | OBYTNÁ KUCHYŇ | 23,48 |
| | 04 | LODŽIE | 4,41 |
| 208 211 | 01 | CHODBA | 4,50 |
| | 02 | WC | 1,02 |
| | 03 | KOUPELNA | 2,72 |
| | 04 | OBYTNÁ KUCHYŇ | 25,08 |
| | 05 | LODŽIE | 3,85 |

PAVILON C

LEGENDA MÍSTNOSTÍ

| ČÍSLO BYTU | OZN. | ÚČEL MÍSTNOSTI | PLOCH V M |
|------------|-------|-----------------------|-----------|
| 1 | 2 | 3 | 4 |
| | 101.c | JÍDELNA | 83,84 |
| | 103.c | UMÝVÁRNA SPOL. NÁDOBÍ | 15,60 |
| | 117.c | SPOLEČNÁ CHODBA | 35,72 |
| 213 | 01 | CHODBA | 3,80 |
| | 01a,b | ŠATNÍ SKŘÍŇ | 1,06 |
| | 02 | WC, KOUPELNA | 5,01 |
| | 03 | OBYTNÁ KUCHYŇ | 23,48 |
| | 04 | LODŽIE | 4,41 |
| 214 | 01 | CHODBA | 4,50 |
| | 02 | WC | 1,02 |
| | 03 | KOUPELNA | 2,72 |
| | 04 | OBYTNÁ KUCHYŇ | 25,08 |
| | 05 | LODŽIE | 3,85 |

SCHÉMA

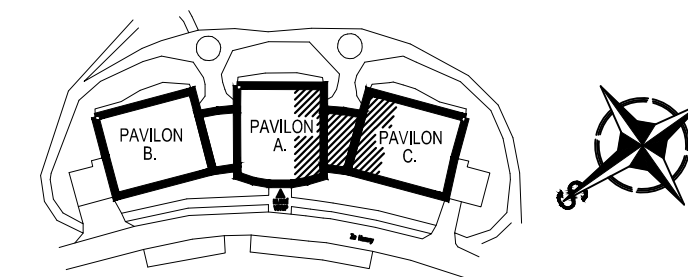
$$\pm 0,000 = 258,500 \text{ m n. m.}$$

| | | | |
|--|-------------------|-----------------------------|-------------------------------|
| Projektant: Ing Milan Surovec 687 71 Záhrovice, 602 713 655 | | Divize: | Číslo zakázky: Su-10/2021 |
| Investor: Město Uherský Brod, Masarykovo nám. 100 Uherský Brod | | Objekt: Provozní soubor: | |
| Místo stavby: Budova DPS č. p. 2292, Za Humny, Uherský Brod | Datum: 03/2021 | Měřítko: 1:100 | |
| Název akce: Výměna požárních dveří v budově DPS č.p. 2292, Za Humny v Uherském Brodě Název výkresu: D.1.3. Zařízení slaboproudé elektrotechniky PAVILON A, C – Půdorys 1.NP | | | |
| Vypracoval: Kandrnl | | Formát: A3 / 3xA4 | Pořadové číslo výkresu: 04 |
| Projektant: Kandrnl | | Archivní číslo: | |
| Kontroloval: Ing. Surovec | | | |
| HIP: | | | |